

Chiffres clés

- 964 établissements dont 630 sans salarié
- 3 140 salariés
- 16,3 % des effectifs la filière forêt-bois régionale
- 4 % de l'emploi salarié du Jura



Une forêt de feuillus, une récolte de résineux

Avec une forêt de 242 000 ha occupant 48 % de sa surface, le Jura est le département le plus boisé de Bourgogne-Franche-Comté. La forêt jurassienne représente 14 % de la forêt régionale. Toutes essences confondues, le Jura possède 53 millions de m³ de bois sur pied soit 15 % du total régional. Cette ressource est composée à 70 % de feuillus parmi lesquels le chêne est l'essence la plus présente. Parmi les résineux, le sapin pectiné et l'épicéa commun se partagent les surfaces. Alors que la production de forêt s'élève à près de 2 millions de m³ par an, la récolte annuelle (hors autoconsommation en bois de chauffage) est moindre, estimée à 605 000 m³ par an sur la période 2011-2015, en partie en raison d'une forêt plus difficile à exploiter. 70 % de la récolte annuelle du Jura est constituée de bois d'œuvre, majoritairement des sapins et des épicéas, contre 60 % pour la région. La forêt publique et la forêt privée se répartissent équitablement sur le territoire.

Une filière importante dans l'économie du département

Début 2015, 964 établissements font partie de la filière forêt-bois dans le Jura et emploient 3 140 salariés soit 4 % de l'emploi

salarié du département. Le Jura est le deuxième département pour le nombre d'établissements dans la filière forêt-bois derrière le Doubs et le troisième pour le nombre de salariés avec 16 % des salariés de la filière régionale travaillant dans le département. Près de deux tiers des établissements sont sans salarié ; ce sont majoritairement des structures relevant de la sylviculture et exploitation forestière, comme pour l'ensemble de la région. Plus de la moitié des salariés de la filière forêt-bois du Jura travaille dans des unités d'au moins 20 salariés. Aucune unité n'emploie plus de 250 salariés. L'entreprise Lacroix emballages, située à Bois-d'Amont et à Cousance est le premier employeur départemental.

Dans six bassins de vie situés au sein du massif jurassien, l'emploi de la filière forêt-bois représente plus de 9 % de l'emploi (cf. carte). Le bassin de vie de Champagnole concentre 18 % de l'emploi de la filière départementale grâce à la présence de gros établissements employeurs comme Kohler France produisant du mobilier de salle de bains.

Les objets divers en bois, une spécificité jurassienne

La sylviculture - exploitation forestière représente quatre établissements de la filière sur dix au sein du département. Beau-

Des emplois répartis sur l'ensemble du département

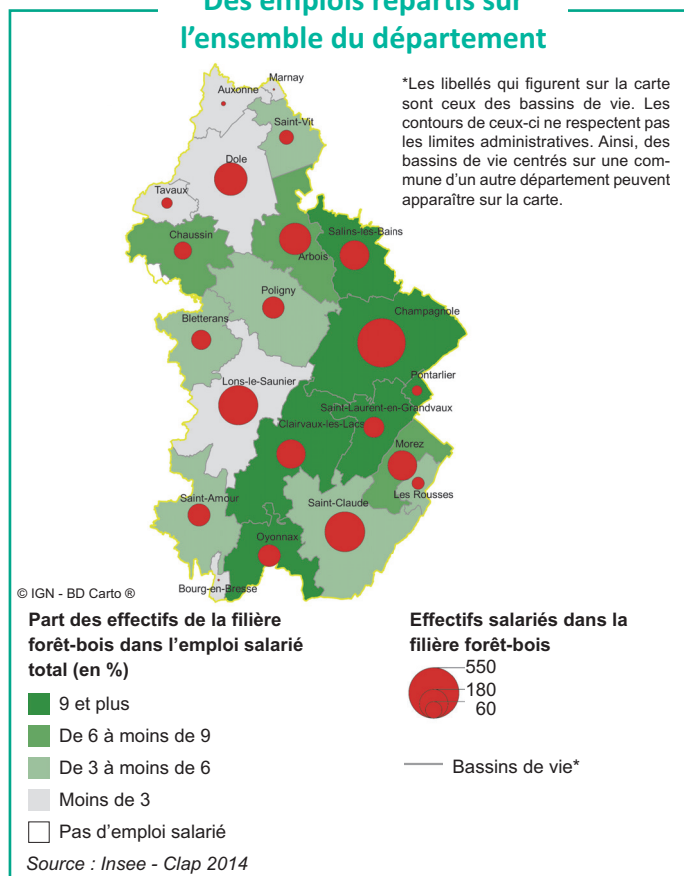

Concentration des objets divers en bois dans le Jura

| Segment de la filière | Nombre d'établissements | Effectifs salariés au 31/12/2014 | Poids du segment dans la filière départementale | Poids du segment dans le segment régional |
|--|-------------------------|----------------------------------|---|---|
| Sylviculture et exploitation forestière | 403 | 298 | 9,5 % | 12,5 % |
| Sciage et travail du bois | 63 | 538 | 17,1 % | 11,3 % |
| Industrie du papier et du carton | 14 | 329 | 10,5 % | 11,9 % |
| Fabrication de meubles | 139 | 463 | 14,7 % | 13,3 % |
| Construction bois | 183 | 781 | 24,9 % | 18,0 % |
| Objets divers en bois | 147 | 495 | 15,8 % | 61,3 % |
| Accompagnement de la filière | 2 | 137 | 4,4 % | 55,5 % |
| Equipements pour la transformation du bois | 1 | 9 | 0,3 % | 15,5 % |
| Commerce et transport intra-filière | 12 | 89 | 2,8 % | 24,1 % |
| Ensemble | 964 | 3 139 | 100 % | 16,3 % |

Source : Insee - Clap 2014, Expertise FiBois Bourgogne-Franche-Comté

coup de ces établissements n'ayant pas de salarié, ce segment arrive en sixième position en termes d'emplois. La construction bois est le premier employeur du Jura avec 780 salariés, il représente 25 % de l'emploi de la filière. Les bassins de vie de Salins-les-bains, Lons-le-Saunier et Arbois concentrent près de la moitié de l'emploi de ce segment.

Le sciage et travail du bois est le deuxième employeur du département. 540 salariés travaillent dans 63 établissements, soit 17 % des salariés de la filière forêt-bois du Jura. Les bassins de vie de Morteau et de Pontarlier concentrent plus de la moitié de l'emploi de cette activité.

Spécialité départementale, les objets divers en bois font travailler près de 500 salariés de la filière forêt-bois du département. Au sein de la région, plus de six salariés sur dix travaillant dans les objets divers en bois sont localisés dans le Jura, en particulier dans le bassin de vie de Saint-Claude et de la partie jurassienne de celui d'Oyonnax. La tournerie-tabletterie est une spécialité jurassienne (cf. fiche objets divers en bois).

Autre spécificité du Jura, ses deux lycées spécialisés dans les métiers du bois : le lycée polyvalent du bois à Mouchard et le lycée professionnel Pierre Vernotte à Moirans-en-Montagne emploient à eux deux près de 140 personnes travaillant dans le segment de l'accompagnement de la filière.

La filière forêt-bois du Jura plus féminisée et plus âgée

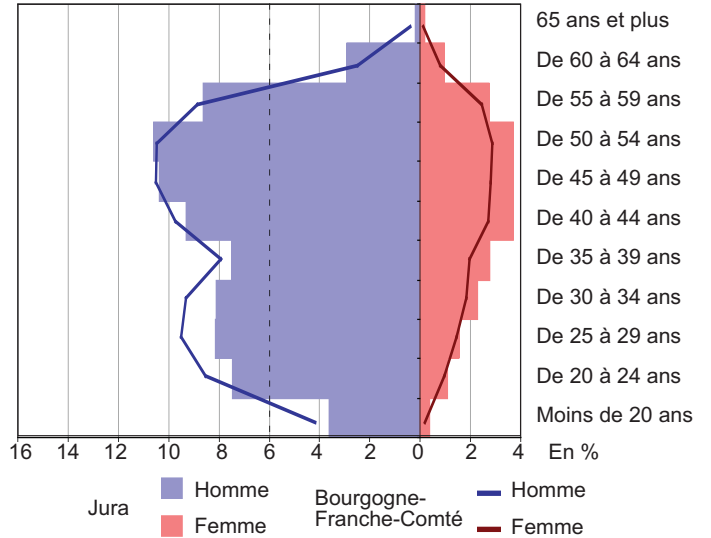

Source : Insee - DADS 2014

Un personnel très qualifié

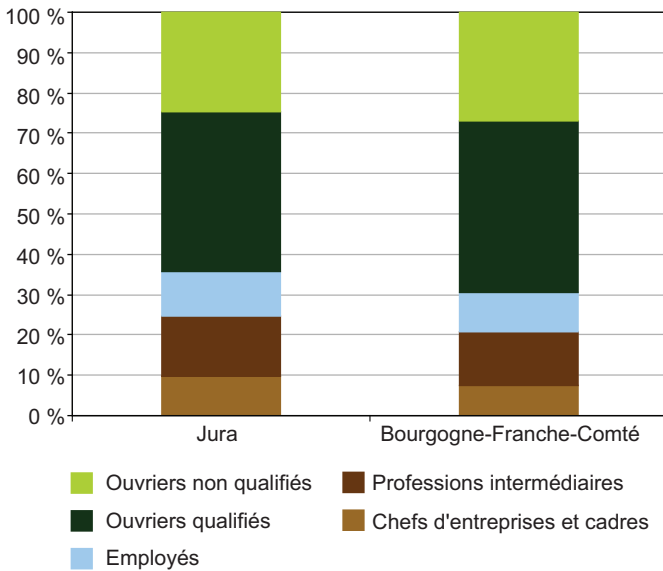

Source : Insee - DADS 2014

Davantage de cadres et d'employés

Avec près d'un salarié sur dix, les cadres et chefs d'entreprises sont plus présents que dans la filière régionale (7 %) notamment dans l'industrie du papier et du carton et la fabrication de meubles. Les employés et professions intermédiaires sont également plus présents dans la filière départementale, plus spécifiquement dans les segments de la sylviculture et des objets divers en bois. Pour autant, le salaire net moyen mensuel de 1880 € dans la filière jurassienne est proche du salaire moyen de la filière régionale (1850 €).

La proportion de femmes travaillant dans la filière est plus importante dans le département qu'au niveau régional. Dans les objets divers en bois, le personnel est pour près de la moitié composé de femmes.

Bien que la moyenne d'âge de la filière jurassienne de 41 ans soit identique à la filière régionale, 30 % des postes sont occupés par des salariés âgés d'au moins 50 ans.

Les plus grands établissements de la filière forêt-bois dans le Jura

| Nom | Commune | Activité principale exercée | Effectifs salariés au 31/12/2014 |
|-------------------------------------|---------------------------|--|----------------------------------|
| Office National des Forêts | Lons-le-Saunier et autres | Services de soutien à l'exploitation forestière | De 100 à moins de 250 salariés |
| Lacroix Emballages | Bois-d'Amont, Cousance | Fabrication d'emballages en bois | De 100 à moins de 250 salariés |
| Kohler France | Champagnole | Fabrication de meubles et industries connexes de l'ameublement | De 100 à moins de 250 salariés |
| Lycée polyvalent du bois | Mouchard | Enseignement secondaire général | De 50 à moins de 100 salariés |
| Cartonéo | Vaux-lès-Saint-Claude | Fabrication de carton ondulé | De 50 à moins de 100 salariés |
| Jura Placages | Souvans | Fabrication de placage et de panneaux de bois | De 50 à moins de 100 salariés |
| Entreprise nouveau | Salins-les-Bains | Travaux d'installation d'équipements thermiques | De 50 à moins de 100 salariés |
| Lycée professionnel Pierre Vernotte | Moirans-en-Montagne | Enseignement secondaire technique ou professionnel | De 50 à moins de 100 salariés |
| Scierie Chauvin Frères | Mignovillard | Sciage et rabotage du bois | De 20 à moins de 50 salariés |
| Mobois | Lect | Fabrication d'objets divers en bois | De 20 à moins de 50 salariés |

Source : Insee - Clap 2014, Expertise FiBois Bourgogne-Franche-Comté