

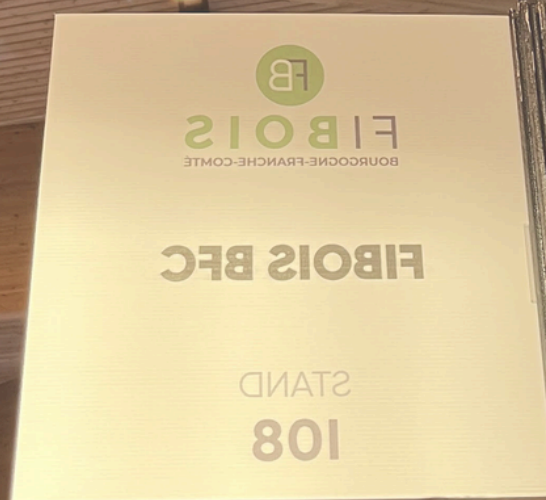

Pourquoi adhérer  
à **Fibois BFC** en 2026 ?



Pour toute information :



[info@fibois-bfc.fr](mailto:info@fibois-bfc.fr)



[fibois-bfc.fr](http://fibois-bfc.fr)



# Fibois Bourgogne-Franche-Comté

## ŒUVRE POUR SES ADHÉRENTS :



SOUTIEN AUX ENTREPRISES  
ET AU MONTAGE DE PROJETS  
COLLABORATIFS

**BFC Bois Bûche®** - Animation de la marque de qualité du bois de chauffage

**Certification** - Accompagnement des entreprises pour les démarches de certification : CBQ+, RED III, PEFC...

**Campus des Métiers et des Qualifications (CMQ) de la filière forêt-bois de BFC** - Participation aux comités de pilotage

**Procerbois** - Animation et gestion du multisite PEFC et Bois de France

**Projets de chaufferie bois** - Accompagnement des entreprises

**Animation de l'Espace Recruteurs** sur le site [metiers-foret-bois.org](http://metiers-foret-bois.org)

**Impression** des cahiers de ventes de l'ONF

**Organisation de journées techniques thématiques** à destination des professionnels

**Mémo Réglo** - Réalisation de documents de vulgarisation des réglementations en vigueur

**Démarches RSE** - Sensibilisation des entreprises

**Indication géographique** - Appui à l'ODG "Creativewood" pour animer la démarche dans les entreprises de tournerie-tabletterie dans le Massif du Jura

**Vigibois** - Création et diffusion d'une lettre trimestrielle de veille innovation dans la filière forêt-bois



MISE EN RÉSEAU

**Congrès forêt-bois** - Organisation bisannuelle du Congrès de la filière

**Euroforest / ForestInnov** - Co-organisation de ces salons forestiers

**Carrefour International du Bois** - Animation d'un espace collectif régional (salon bisannuel à Nantes)

**Les Jeudis de Fibois BFC** - Organisation de demi-journées conviviales entre professionnels de la filière sur des thématiques précises

**Réseau des territoires forestiers de BFC** -

Co-animation de réunions plénières et d'ateliers thématiques avec l'URACOFOR BFC

(accompagnement des projets des collectivités)

**Commissions animées par Fibois BFC** - Forêt, BIBE, Innovation



PROMOTION DES SAVOIR-FAIRE  
ET PRESCRIPTION  
DES MATÉRIAUX BOIS

**Bois construction** - Conseil et information auprès des architectes, collectivités. Organisation de visites de chantiers

**Charte d'engagement "bois local"** - Animation

**Franchement Bois** - Organisation bisannuelle du Palmarès régional de la construction et de l'aménagement bois

**Vitalit'Y / Workshop design** - Organisation d'un concours et d'ateliers nationaux en design et architecture



### AGENDA ÉVÉNEMENTS FIBOIS BFC À VENIR

#### Dates à retenir en 2026 :

**Du 2 au 6 février et du 30 mars au 3 avril** - Semaines des métiers sur les réseaux sociaux de Fibois BFC

**9 avril et 11 juin** - Jeudis Fibois BFC

**21 mai** - Séminaire régional « Adaptation des forêts aux changements : comprendre et agir en BFC » - Fraisans (39)

**Novembre** - Congrès Fibois BFC

#### Dates à retenir en 2027 :

**Du 16 au 19 juin** - Euroforest - Saint-Bonnet-de-Joux (71)



PORTEUR DE PROJETS  
POUR L'INTÉRÊT DE LA FILIÈRE  
ET GESTION DE CRISES

**Études stratégiques** - Lancement et participation :

- Étude prospective sur la ressource forestière en BFC à horizon 2040 (DRAAF BFC et Région BFC)
- Observatoire régional du bois énergie
- Audit des entreprises de la 1ère transformation du bois en BFC

**Relais de la filière auprès des pouvoirs publics** pour le renouvellement ou la mise en place d'aides publiques ou de gestion de crises (aide FEADER, aides au reboisement, plan de relance, crise scolyte...)



## INFORMATION DU GRAND PUBLIC ET DES SCOLAIRES

**Attractivité des métiers** - Mise en place d'une stratégie pluriannuelle de promotion des métiers :

- Intervention dans les collèges et les lycées
- Organisation de stages de découverte pour les élèves de 3ème et 2nde
- Création d'un jeu de cartes interactif sur les métiers et les outils de la filière forêt-bois

**Vis ma vie de bûcheron** - Organisation de visites de chantiers forestiers

**La Semaine des Métiers sur les Réseaux Sociaux** - Organisation d'un événement 100% digital de promotion des métiers et de l'emploi en BFC

**Habiter Bois** - Organisation en région de l'évènement national : visites de réalisations et de chantiers d'habitations bois



## ANIMATION ET REPRÉSENTATION DE LA FILIÈRE

### Interlocuteur privilégié de la presse

**Centre de ressources** (observatoires, études...)

Représentation auprès des **collectivités**  
**et organismes régionaux**

**A2ForBois** - Membre du consortium du projet financé par France 2030 et la Banque des Territoires

**Fibois France** - Membre du réseau des interprofessions régionales

**Relais et diffusion** des informations des partenaires (FCBA, ENSAM, CMQ Forêt-Bois...)

**... et bien d'autres actions...**

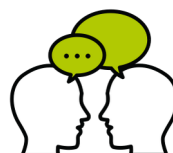

**Contactez-nous  
pour plus d'informations**



# Fibois Bourgogne-Franche-Comté, l'interprofession de la filière forêt-bois

**Fibois BFC** est l'interprofession régionale de la filière forêt-bois. Elle a pour objet de fédérer et de représenter tous les acteurs de la filière forêt-bois et de développer la production, l'exploitation, la mobilisation, l'utilisation, la transformation et la promotion du bois en Bourgogne-Franche-Comté.

## ADHÉRER À FIBOIS BFC, C'EST :

- ☒ **DONNER LES MOYENS À L'INTERPROFESSION D'AGIR** pour la promotion et la valorisation des bois et de la filière de Bourgogne-Franche-Comté
- ☒ **RENCONTRER ET ÉCHANGER** avec d'autres professionnels
- ☒ Bénéficier du **RÉSEAU ET DES CONNAISSANCES** de l'interprofession
- ☒ La possibilité **D'ÊTRE INFORMÉ ET DE PARTICIPER** aux actions de FIBOIS BFC

Etc...

## LES ADHÉRENTS DE FIBOIS BFC :

Les adhérents de FIBOIS BFC sont des acteurs de la filière forêt-bois ou toute personne morale ou physique susceptible d'apporter une contribution effective à la réalisation des actions de l'interprofession

### LES ADHÉRENTS SONT REGROUPÉS EN COLLÈGES

- ☒ Les organisations et syndicats professionnels
- ☒ Les entreprises et acteurs économiques individuels
- ☒ Les organismes de formation et structures associés à la filière



# ORGANIGRAMME

**L'équipe de Fibois BFC est composée du président, de 12 permanents et d'1 alternante :**

**Édouard Ducerf**, Président

**Delphine MICHAUD**, Déléguée générale

06 03 54 50 02

dmichaud@fibois-bfc.fr

**Martin LIBERATI**, Chargé de mission  
Amont forestier / Première transformation

06 11 96 01 75

mliberati@fibois-bfc.fr

**Nicolas STEIL**, Chargé de mission  
Amont forestier / Bois énergie

06 34 66 14 12

nsteil@fibois-bfc.fr

**Johann AST**, Chargé de mission  
Seconde transformation / Prescripteur Bois

06 46 09 41 40

jast@fibois-bfc.fr

**Vincent PROTAIS**, Chargé de mission  
Seconde transformation / Prescripteur Bois

06 30 46 19 06

vprotais@fibois-bfc.fr

**Iris PETER**, Chargée de mission  
Accompagnement des entreprises

07 79 55 54 89

ipeter@fibois-bfc.fr

**Isabela DANI**,

Chargée de mission Efficacité énergétique

07 57 76 45 80

idani@fibois-bfc.fr

**Angèle BOYER**, Chargée de mission  
Emploi / Métiers / Formation

06 23 49 85 10

aboyer@fibois-bfc.fr

**Natacha CARRÉ**, Chargée de mission  
Communication, Événementiel et Métiers

06 14 58 65 77

ncarre@fibois-bfc.fr

**Emma NAEGELEN**, Chargée  
des Réseaux sociaux et Communication

06 72 76 30 91

enaegelen@fibois-bfc.fr

**Laure DESCHAMPS**, Secrétaire / Chargée  
de suivi administratif des programmes

03 80 40 34 33

ldeschamps@fibois-bfc.fr

**Pascale WELLENREITER**, Assistante  
administrative et comptabilité

03 81 51 97 97

pwellenreiter@fibois-bfc.fr

# BULLETIN D'ADHÉSION 2026

Fibois Bourgogne-Franche-Comté est l'interprofession régionale de la filière forêt-bois. Elle a pour objet de fédérer et de représenter tous les acteurs de la filière forêt-bois et de développer la production, la mobilisation, l'exploitation, l'utilisation, la transformation et la promotion du bois en Bourgogne-Franche-Comté.

**Bulletin à retourner accompagné de votre règlement à :**

FIBOIS BFC – Maison de la Forêt et du Bois – 20 rue François Villon – 25041 BESANÇON CEDEX

Reportez-vous au verso de ce feuillet pour connaître le montant de votre cotisation.

**Coordonnées de l'entreprise / Organisme**

NOM .....  
ADRESSE .....  
CP/ VILLE .....  
TÉLÉPHONE .....  
MAIL .....  
SIRET .....  
CODE APE .....  
SITE WEB .....

(Concernant les données personnes, se référer à la politique de confidentialité consultable sur [fibois-bfc.fr](http://fibois-bfc.fr)

**Coordonnées du contact**

NOM .....  
PRÉNOM .....  
PORTABLE .....  
MAIL .....

**Coordonnées du dirigeant (si différentes) :**

NOM .....  
PRÉNOM .....  
PORTABLE .....  
MAIL .....

En adhérant à FIBOIS BFC, je l'autorise à faire figurer mon entreprise / mon organisme dans sa liste d'adhérents.

Pour valider mon adhésion,  
je joins un chèque à l'ordre de Fibois BFC  
ou j'effectue un virement d'un montant total  
de :

.....€

**Les cotisations à FIBOIS BFC ne sont pas assujetties à la TVA.**

☐ **Je souhaite recevoir les publications de FIBOIS BFC gratuitement.**

Date, signature et cachet :

**Coordonnées bancaires Fibois BFC :**

Domiciliation : CRÉDIT AGRICOLE  
FRANCHE-COMTÉ BESANCON CUSENIER  
IBAN : FR76 1250 6250 0056 0496 8582 457  
BIC : AGRIFRPP825

Siège social : Fibois BFC, Maison Régionale de l'Innovation, 64A rue de Sully, CS 77124, 21071 DIJON CEDEX  
Tél. 03 80 40 34 33

Siège administratif : Fibois BFC, Maison de la Forêt et du Bois, 20 rue François Villon, 25041 BESANÇON CEDEX  
Tél. 03 81 51 97 97

# MONTANT DES COTISATIONS 2026

Les cotisations ci-dessous n'ont pas augmenté depuis 2023.

Merci de cocher la (les) case(s) qui vous concerne(nt).

## **Vous êtes une ENTREPRISE ou un ACTEUR ÉCONOMIQUE INDIVIDUEL (2ème collège)**

Cotisation basée sur le dernier chiffre d'affaires connu de l'entreprise, concernant l'ensemble de ses activités forêt et bois.

Chiffre d'affaires	Cotisation	Chiffre d'affaires	Cotisation
<input type="checkbox"/> ≤ 80 000 €	90 €	<input type="checkbox"/> 1 500 001 à 4 000 000 €	660 €
<input type="checkbox"/> 80 001 à 350 000 €	180 €	<input type="checkbox"/> 4 000 001 à 10 000 000 €	940 €
<input type="checkbox"/> 350 001 à 750 000 €	290 €	<input type="checkbox"/> 10 000 001 à 20 000 000 €	1320 €
<input type="checkbox"/> 750 001 à 1 500 000 €	440 €	<input type="checkbox"/> ≥ 20 000 001 €	1760 €

Merci de déclarer le **secteur d'activité** (cocher une seule case) pour lequel vous souhaitez adhérer à l'interprofession.

*Vos autres activités seront bien sûr prises en compte pour toute communication sur votre entreprise/organisme.*

- ☐ **Secteur 1 :** Production forestière, Propriété forestière
- ☐ **Secteur 2 :** Gestion forestière, Expertise forestière
- ☐ **Secteur 3 :** Travaux forestiers en prestation de services, Transport de bois
- ☐ **Secteur 4 :** Transformation de bois ronds, Négocier de bois ronds
- ☐ **Secteur 5 :** Bâtiment, Construction bois (y compris Fabrication de composants)
- ☐ **Secteur 6 :** Emballage, Tonnellerie, Fabrication de palettes, Négocier de produits finis
- ☐ **Secteur 7 :** Activités de deuxième transformation dont Parquet, Agencement, Meuble, Fabrication d'objets en bois
- ☐ **Secteur 8 :** Bois énergie (y compris Ingénierie, Prestations de services)
- ☐ **Secteur 9 :** Industrie lourde des pâtes, des panneaux et de la carbonisation
- ☐ **Secteur 10 :** Architecture, Design, Économie de la construction, Bureau d'études et plus généralement les Prestations immatérielles

## **Vous êtes un ORGANISME DE FORMATION ou une STRUCTURE ASSOCIÉE À LA FILIÈRE (3ème collège)**

- ☐ Établissement bancaire ou financier 720 €
- ☐ Organismes de formation, de R&D, autres structures 290 €